



DIREZIONE DIDATTICA STATALE "DON LORENZO MILANI"  
VIA GALLINELLE, 58 – VILLA LITERNO – (CE) - C.A.P. 81039 - Tel. 081 19216917  
Cod. Fiscale: 81000690610 – Cod meccanografico: CEEE07500E  
e-mail - [ceee07500e@istruzione.it](mailto:ceee07500e@istruzione.it) - pec: [ceee07500e@pec.istruzione.it](mailto:ceee07500e@pec.istruzione.it)  
sito web: <http://www.ddvillaliterno.edu.it>

DD DON L. MILANI VILLA LITERNO  
Prot. 0004709 del 07/09/2022  
I (Uscita)

-Alle famiglie degli alunni del Circolo "Don Lorenzo Milani":

- Infanzia "Madre Teresa di Calcutta"
- Primaria "G. Rodari"
- Al Presidente e ai Sig. ri componenti del Consiglio di Circolo
- Ai Sigg. docenti della scuola Infanzia "Madre Teresa di Calcutta" Primaria "G. Rodari"
- Ai Preposti per la Sicurezza
- Ai Collaboratori Scolastici di plesso
- Al Direttore S.G.A.
- Al Sig. Sindaco del Comune di Villa Literno
- Al Comando dei Vigili Urbani del Comune di Villa Literno
- Al sito web della scuola

**OGGETTO: MODALITA' DI INGRESSO E USCITA DEGLI ALUNNI DAI PLESSI A.S. 2022/2023- ORARIO DI FUNZIONAMENTO**

Si comunica di seguito l'organizzazione degli ingressi/uscite prevista per il corrente a.s. , a fronte delle nuove indicazioni operative "Indicazioni strategiche ad interim per preparedness e readiness ai fini di mitigazione delle infezioni da SARS-CoV-2 in ambito scolastico a.s. 2022 -2023".

Come misura di prevenzione e sicurezza si manterranno varchi differenziati nella scuola dell'infanzia e primaria così come segue:

## **SCUOLA DELL'INFANZIA "MADRE TERESA DI CALCUTTA"**

I genitori, dopo aver effettuato l'accesso all'interno dell'area recintata di pertinenza del plesso, potranno accompagnare i bambini fino all'ingresso per consegnarli ai collaboratori scolastici.

L'ingresso e l'uscita avverrà dal terzo cancello.

Inizio attività didattiche **12/09/2022**

### **INGRESSO**

Entrata dalle ore 8.30 alle ore 9.00

Si prega di segnalare, alle docenti, eventuali necessità legate agli orari di lavoro e richiedere diversa assegnazione della fascia oraria.

### **USCITA**

Dalle ore 11:30 alle ore 12:00

## SCUOLA PRIMARIA "G. RODARI"

Inizio attività didattiche **12/09/2022** classi **PRIME** e **QUINTE**

**13/09/2022** classi **PRIME- SECONDE-TERZE- QUARTE- QUINTE**

### PADIGLIONE N. 1

L'ingresso e l'uscita avverrà dal **cancello centrale** passando dal retro palestra.

**ACCOGLIENZA:** solo nel giorno 12 settembre 2022, gli alunni delle classi prime entreranno alle ore 8:30 e usciranno alle ore 12:00. I genitori potranno accompagnare i bambini fino al cancello per affidarli ai collaboratori scolastici e ai docenti.

PADIGLIONE N. 1- PIANO RIALZATO		
ORARIO ENTRATA	PERCORSO 1 INGRESSO A (PRINCIPALE)	USCITA
<b>Dal 12/09/2022 al 23/09/2022 08:30</b>	1 <sup>^</sup> A	<b>Dal 12/09/2022 al 23/09/2022 12:30</b>
	1 <sup>^</sup> B	
	1 <sup>^</sup> C	
	1 <sup>^</sup> D	
	1 <sup>^</sup> E	
	2 <sup>^</sup> B	

Gli alunni del piano rialzato usciranno al primo suono della campanella.

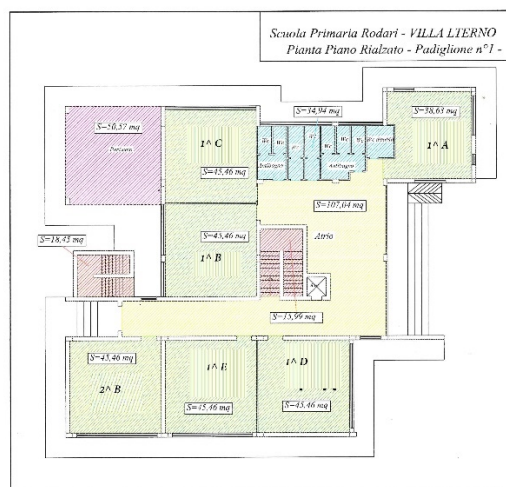



**PADIGLIONE N. 2**

L'ingresso e l'uscita avverrà dal **cancello centrale** attraverso il cortile centrale.

PADIGLIONE N. 2- PIANO RIALZATO		
ORARIO ENTRATA	PERCORSO 2 INGRESSO A (PRINCIPALE)	USCITA
Dal 12/09/2022 al 23/09/2022 08:30	3^ A	Dal 12/09/2022 al 23/09/2022 12:30
	3^ B	
	3^ C	
	3^ D	
	3^ E	

Gli alunni del piano rialzato usciranno al primo suono della campanella.

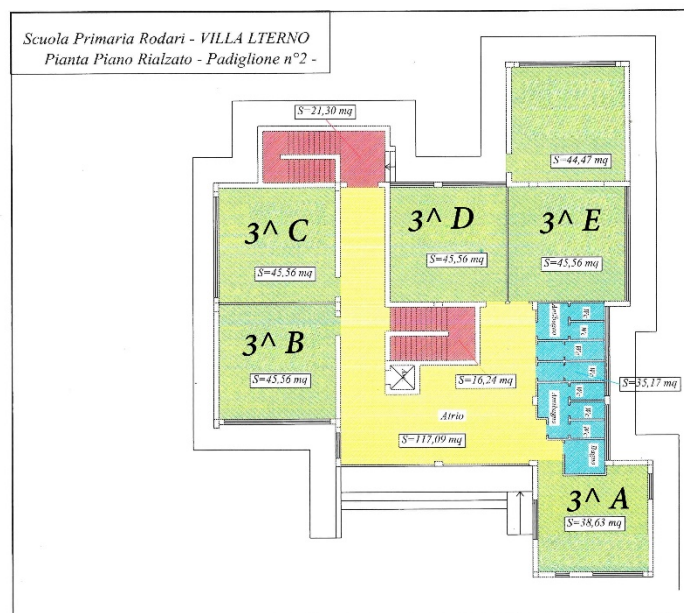

PADIGLIONE N. 3

L'ingresso e l'uscita avverrà dal **primo cancello** (parcheggio del personale)

PADIGLIONE N. 3- PIANO RIALZATO		
ORARIO ENTRATA	PERCORSO 3 INGRESSO B (PRIMO CANCELLO)	USCITA
Dal 12/09/2022 al 23/09/2022 08:30	4^ A	Dal 12/09/2022 al 23/09/2022 12:30
	4^ B	
	4^ C	
	4^ D	
	4^ E	
	5^ C	

Gli alunni del piano rialzato usciranno al primo suono della campanella.

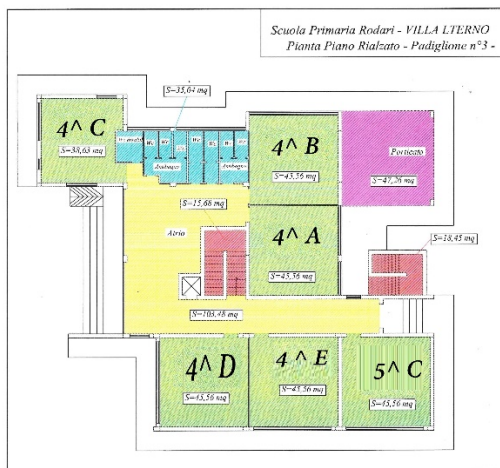

PADIGLIONE N. 3- PRIMO PIANO		
ORARIO ENTRATA	PERCORSO 3 INGRESSO B (PRIMO CANCELLO)	USCITA
Dal 12/09/2022 al 23/09/2022 08:30	5 <sup>^</sup> A	Dal 12/09/2022 al 23/09/2022 12:30
	5 <sup>^</sup> B	
	5 <sup>^</sup> D	

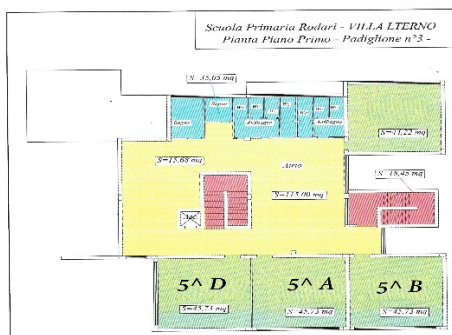

Si raccomanda di rispettare gli orari indicati sia in ingresso che in uscita e, nel caso sia necessario attendere il proprio turno per l'ingresso, di rispettare la distanza di almeno 1 m.

Non è possibile fermarsi per colloqui con i docenti, anche brevi.

È vietato sostare, anche per brevissimi periodi, nelle aree interne di pertinenza dell'edificio scolastico, nel giardino e nell'atrio d'ingresso della scuola, nelle fasi dell'accoglienza e dell'uscita.

IL DIRIGENTE SCOLASTICO

*Prof.ssa Angela Maccauro*<sup>1</sup>

<sup>1</sup> Firma autografa sostituita da indicazione a mezzo stampa ai sensi dell'art. 3, comma 2, D. LGS n. 39/93